

NAROŻE WYPUKŁE

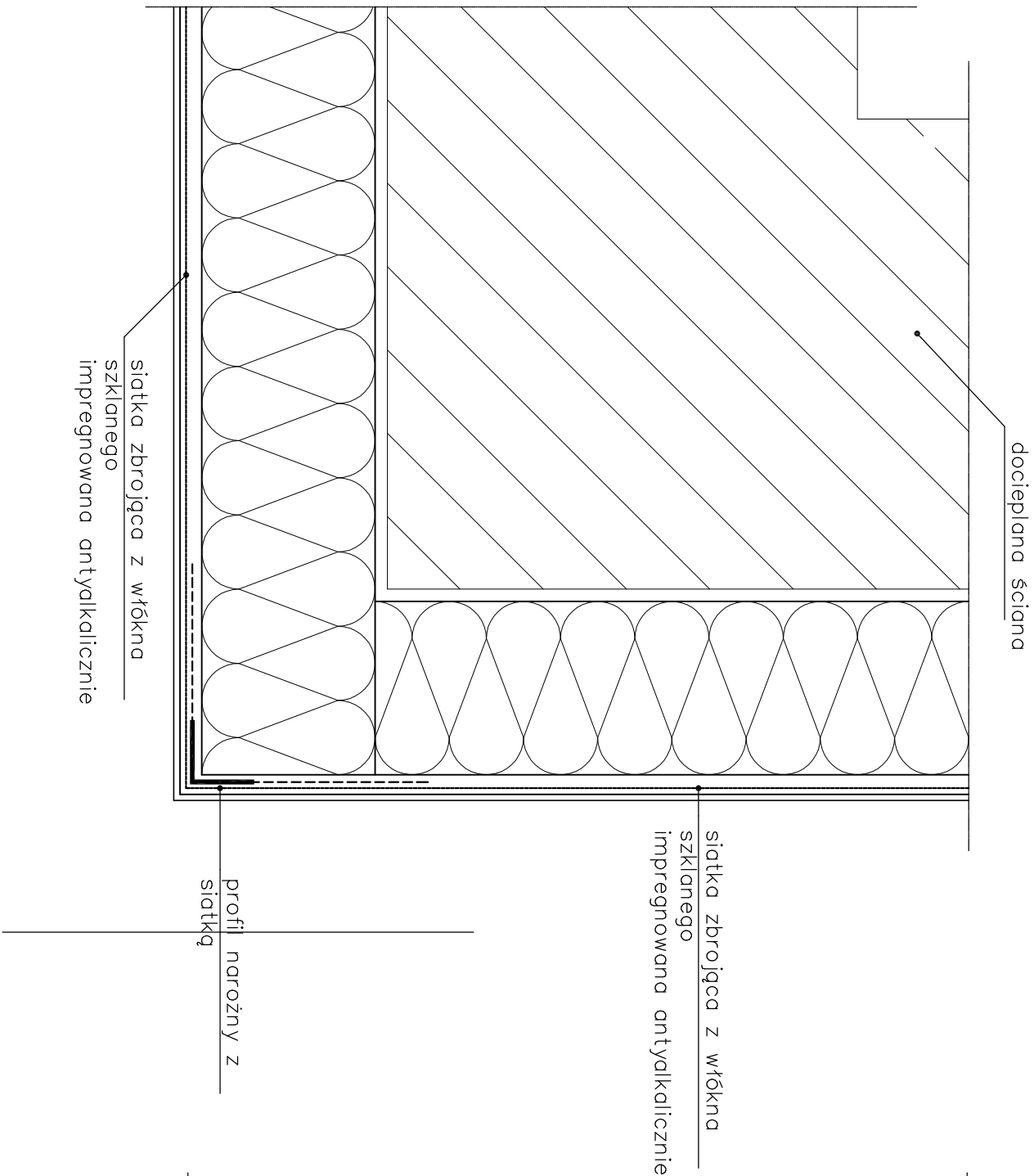

NAROŻE WKŁĘŚLE

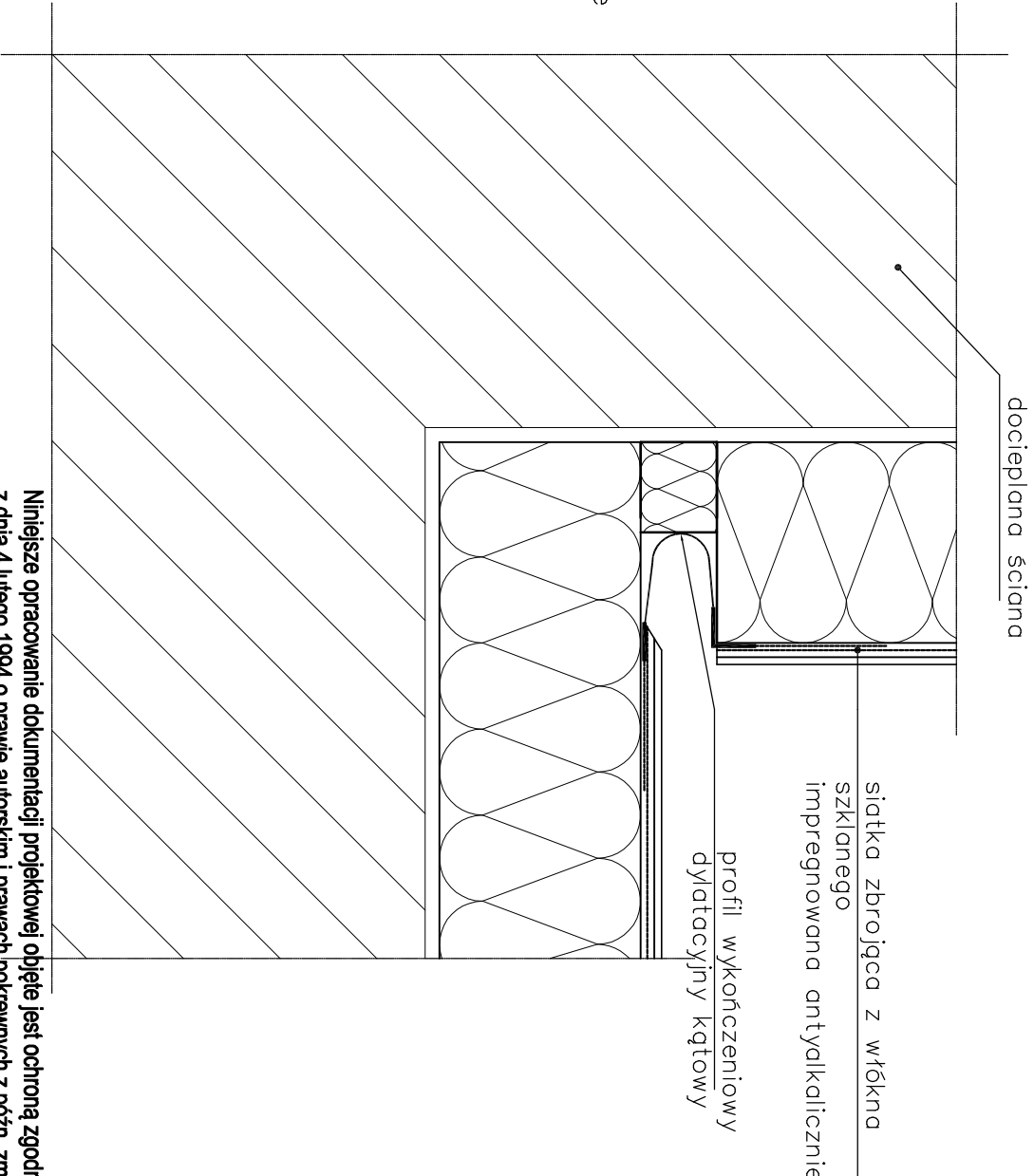

Niniejsze opracowanie dokumentacji projektowej objęte jest ochroną zgodnie z ustawą z dnia 4 lutego 1994 o prawie autorskim i prawach pokrewnych z późn. zmianami.

JEDNOSTKA PROJEKTOWA:



NAZWA INWESTYCJI:

**PRZEBUDOWA BUDYNKU MIESZKALNEGO WIELORODZINNEGO
PRZY UL. ROBOTNICZA 10 W STARACHOWICACH**

ADRES OBIEKTU BUDOWLANEGO:

ul. Robotnicza 10, 27-200 Starachowice (dz. nr ew. 1125/6 obręb 0001)

INWESTOR: GMINA STARACHOWICE,

ul. Radomska 45, 27-200 Starachowice

GŁÓWNY PROJEKTANT:	BRANŻA/SPECJALNOŚĆ: UPRAWNIENIA:	PODPIS:
mgr inż. arch. Mariusz Sawicki	budowlana/architektura	357/PW/92
OPRACOWANIE:		
mgr inż. arch. Marcin Bonczyk		

PROJEKT WYKONAWCZY

DATA: VIII 2018

TYTUŁ RYSUNKU:

DETAL DOCIEPLENIA NAROŻY

SKALA: 1:5
NR RYS.: D.04